

Настройка маршрутизатора

D-link DIR-300nru

H/W Ver.: B5, F/W Ver.: 1.4.3

Для настройки роутера необходимо перевести подключение по локальной сети в автоматическое получение ip-адреса.

Как открыть Протокол интернета показано в документации по настройке подключения по локальной сети в соответствии с вашей операционной системой.

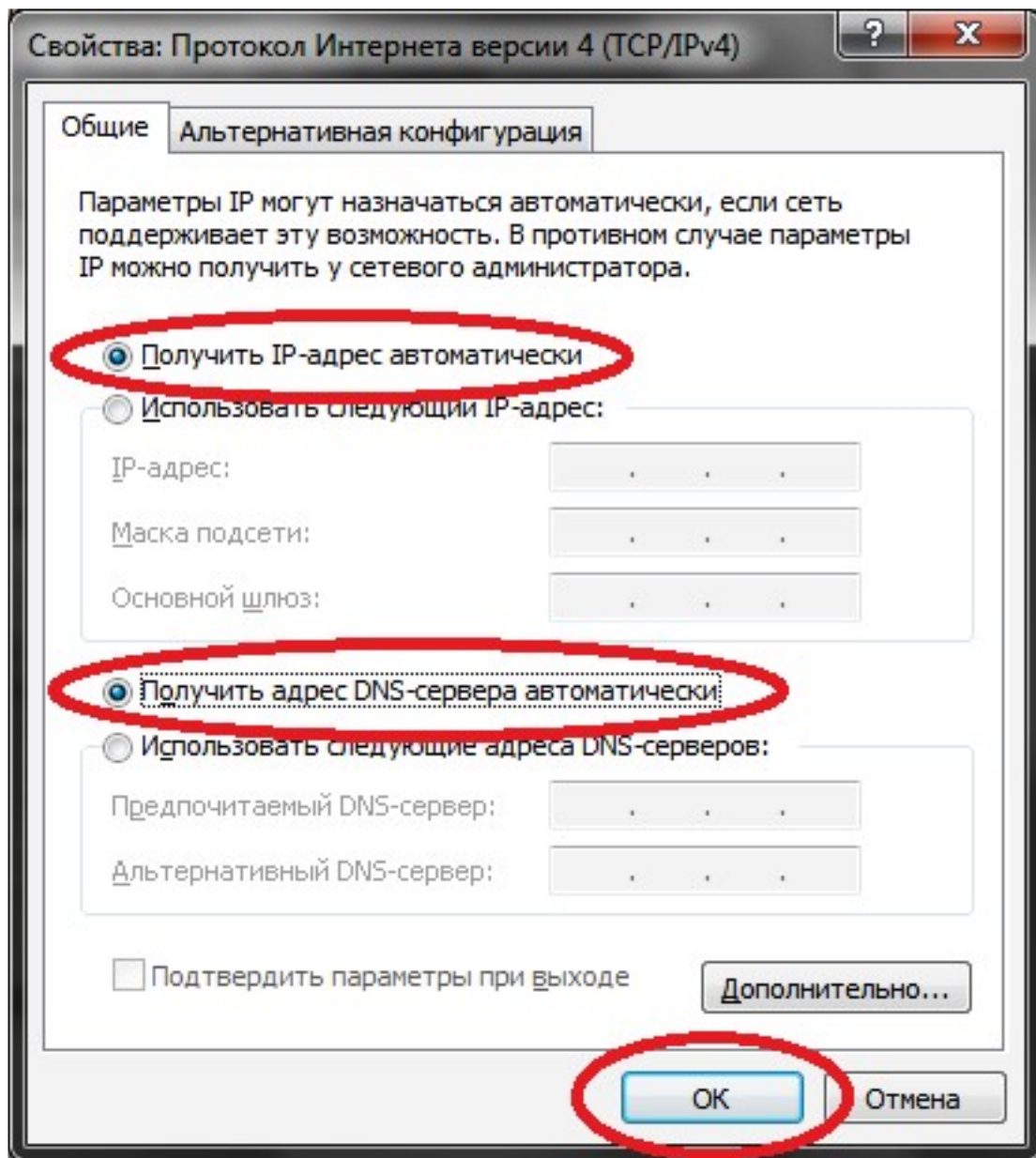

После чего открыв любой браузер ввести в строке адреса IP-адрес роутера(по умолчанию: 192.168.0.1) и нажмите "Enter", вы перейдете на страницу ввода логина и пароля(по умолчанию: логин admin, пароль admin). Нажмите на красную надпись "Русский" тем самым изменив язык интерфейса. Введите логин с паролем и нажмите "Enter".

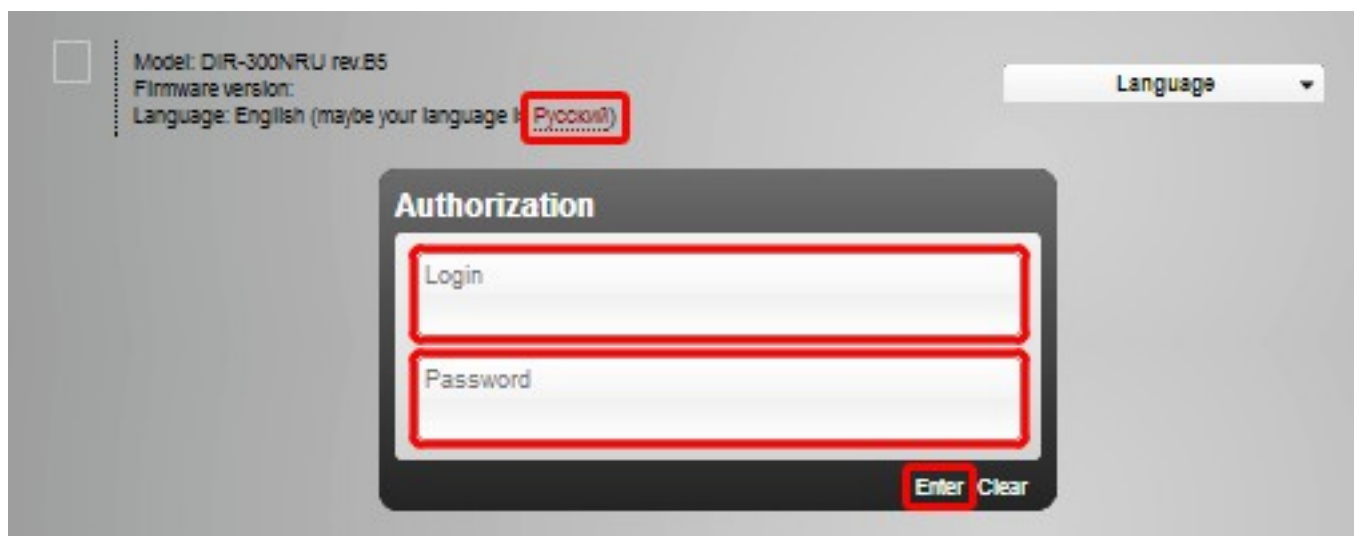

Model: DIR-300NRU rev.B5
Firmware version:
Language: English (maybe your language is **Русский**)

Language

Authorization

Login

Password

Enter Clear

После их ввода если производится первоначальная настройка потребуют сменить пароль. Иначе сразу откроется главная страница меню.

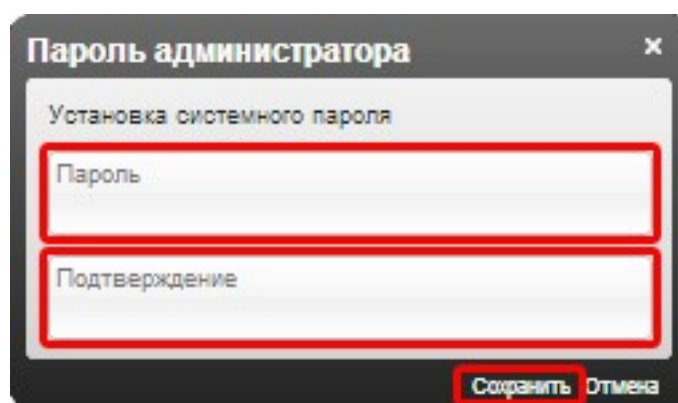

Пароль администратора

Установка системного пароля

Пароль

Подтверждение

Сохранить Отмена

Перейдите в меню Расширенные настройки.

В подменю Сеть выберите пункт WAN.

Добавить.

A search bar labeled "Быстрый поиск" is located below the header. On the left side, there are four main menu items, each with an icon and a link to a configuration wizard:

- Сеть** (Click'n'Connect)
- Wi-Fi** (Мастер настройки беспроводной сети)
- Межсетевой экран** (Мастер настройки виртуального сервера)
- IP телевидение** (Мастер настройки IPTV)

The main content area is divided into two sections:

- Информация об устройстве**:
 - Модель: DIR-300NRU rev.B5
 - Версия прошивки: 1.4.3
 - Время сборки: Thu Oct 4 12:31:51 MSK 2012
 - Производитель: D-Link Russia
 - Тех. поддержка: support@dlink.ru
 - Описание: Root filesystem image for DIR-300NRU rev.B5
 - Ревизия web: ea4ab58ff014f7a2a786515f4b88ff138092672f
- Сетевая информация**:
 - LAN IP: 192.168.0.1
 - Статус подключения WAN: Отключено; Кабель отключен
 - LAN MAC: FC:75:18:CB:DE:D8
 - SSID: DIR-300NRUB5

At the bottom right, there are three buttons: "Быстрая настройка" (highlighted in green), "Расширенные настройки" (highlighted with a red box), and "Поиск".

Быстрый поиск

Статус
Сетевая статистика
DHCP
Таблица маршрутизации

Сеть
WAN
LAN

Wi-Fi
Общие настройки
Основные настройки
Настройки безопасности

Дополнительно
VLAN
UPnP
DDNS

Межсетевой экран
IP-фильтры
Виртуальные серверы
DMZ

Контроль
URL-фильтр

Система
Пароль администратора
Конфигурация
Журнал событий

Быстрая настройка

Расширенные настройки

Поиск

Сеть »

WAN

Имя	Тип соединения	Порт	Состояние	Направление	Шлюз по умолчанию
WAN	Dynamic IP	Ports:5	разорвано	WAN	<input checked="" type="radio"/>

Добавить

Выбрать тип соединения "Статический IP".

Имя заменить на "WAN"

Введите настройки(IP-адрес, Маска подсети(сетевая маска), IP-адрес шлюза, Первичный DNS сервер), в соответствующие поля поля.

Установить галочку "PING"

Нажать "Сохранить"

- Тип соединения: PPPoE (highlighted with a red box)
- Порт: Ports:5
- Имя: * pppoe_Ports:5_2
- Разрешить:
- Направление: WAN

The 'Ethernet' section shows:

- MTU: * 1500
- MAC: FC:75:16:CB:DE:D9

The 'PPP' section shows:

- Имя пользователя: *
- Без авторизации:

A 'Сохранить' (Save) button is located at the bottom right of the configuration area.

Подтвердить предложение об удалении существующего соединения нажав "OK".

The dialog box has a title bar that reads 'Подтвердите действие на 192.168.0.1'. The main text asks: 'При создании соединения будет удалено существующее. Продолжить?' (When creating a connection, an existing one will be deleted. Continue?). At the bottom, there are two buttons: 'OK' (highlighted with a red box) and 'Отмена' (Cancel).

Нажмите стрелку слева для возврата в предыдущее меню.

The main content area is titled "Сеть »" and "WAN". It contains a table with the following data:

Имя	Тип соединения	Порт	Состояние	Направление	Шлюз по умолчанию
WAN	Static IP	Ports: 5	разорвано	WAN	<input checked="" type="radio"/>

At the bottom right of the main area is a button labeled "Добавить". On the left sidebar, a red box highlights a left-pointing arrow icon.

Для настройки беспроводного соединения в подменю "WI-FI" нажмите "Основные настройки"

Измените название вашей сети записанное в пункте SSID.

Нажмите "Изменить".

Нажмите стрелку слева для возврата в предыдущее меню.

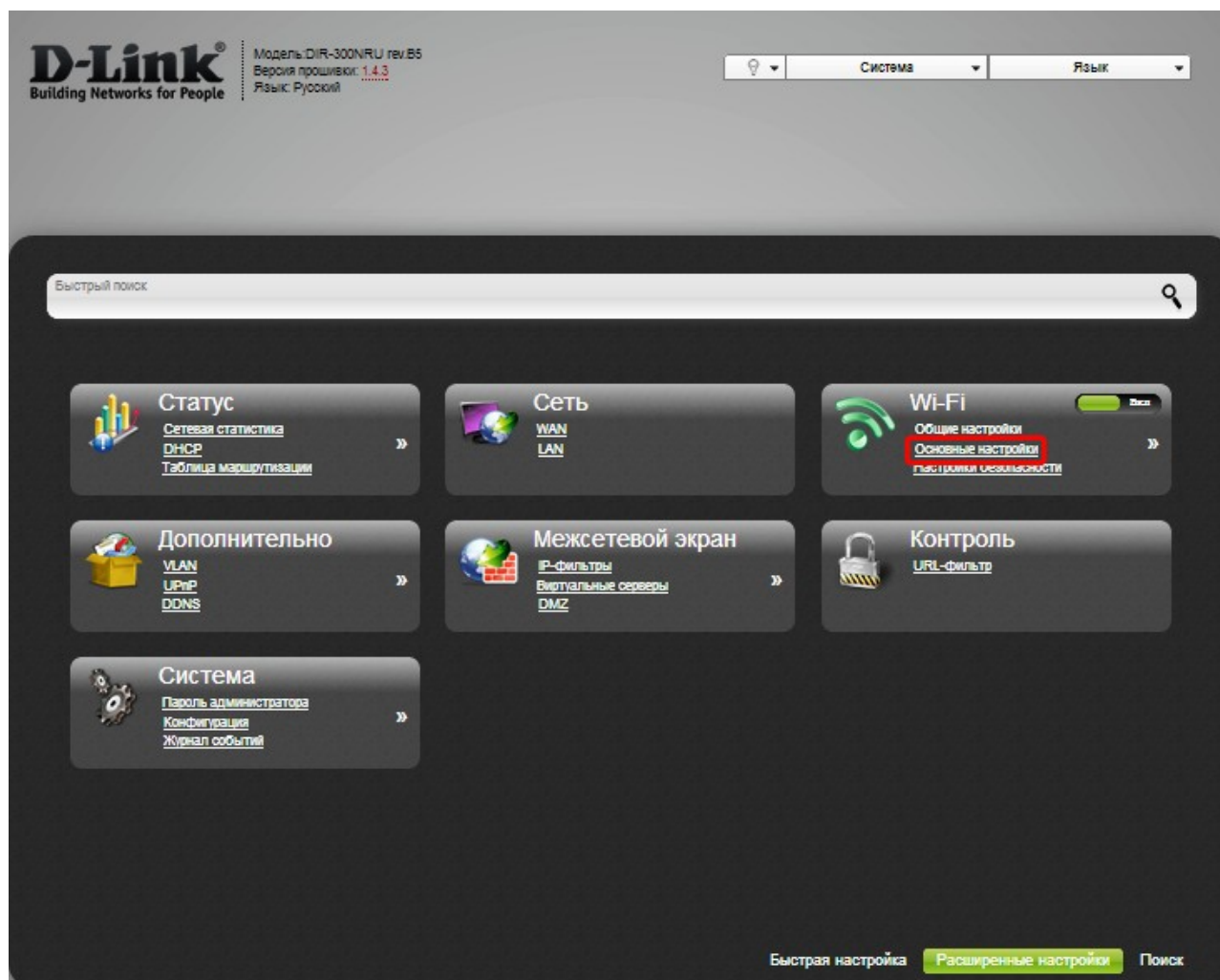

Wi-Fi »

Основные настройки

Скрыть точку доступа:

SSID:

DIR-300NRUB5

Страна:

RUSSIAN FEDERATION

Канал:

auto

Беспроводной режим:

802.11 B/G/N mixed

При смене режима с "B"/"G" на любой из режимов с "N" рекомендуется заново произвести настройку безопасности!

Максимальное количество клиентов:*

0

Изменить

В подменю "WI-FI" нажмите "Настройки безопасности"

В поле "Сетевая аутентификация" выберите тип шифрования WPA-PSK/WPA2-PSK mixed.

В поле "Ключ шифрования PSK" введите пароль на вашу сеть.

Нажмите "Изменить".

Нажмите сверху на лампочку.

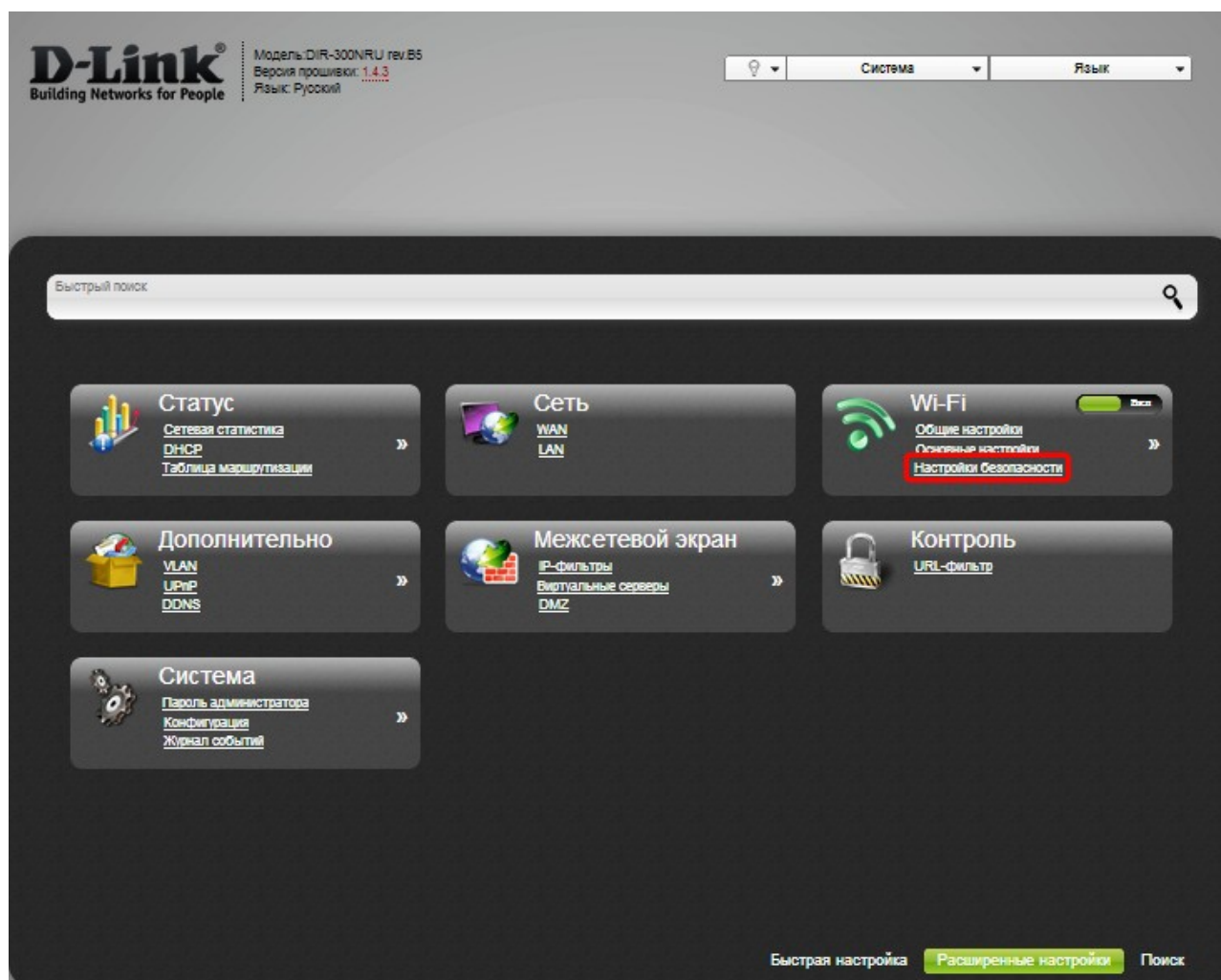

Wi-Fi » Настройки безопасности

Сетевая аутентификация:

Open

Изменить

Wi-Fi » Настройки безопасности

Сетевая аутентификация:

WPA-PSK/WPA2-PSK mixed

Ключ шифрования PSK:

76543210

WPA2 Предварительная аутентификация:

Настройки шифрования WPA

WPA-шифрование:

Tkip+AES

WPA период обновления ключа:*

3600

Изменить

В выпавшем меню Появится предупреждение о том что конфигурация устройства была изменена, нажать "Сохранить".

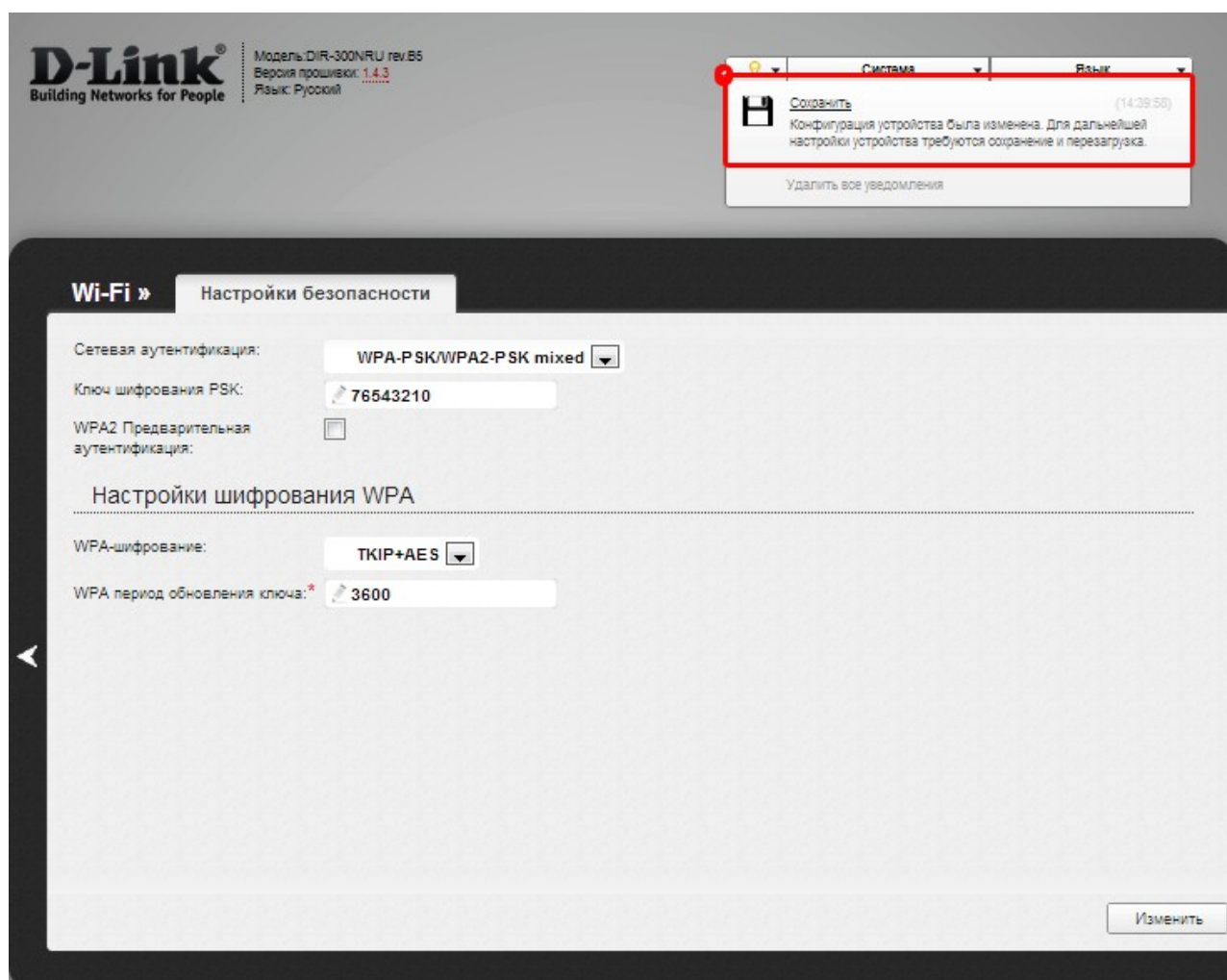

Появится окно говорящее о том что конфигурация сохранена успешно, нажмите "OK".

